

BILBAO 2010

22 Abril 2010 15:00



B GEN-M G ---
P 37mm XV 2
PRC 12/0/2 PRS 3
PST 2

**XI CONGRESO INTERNACIONAL DE
ECOGRAFÍA CLÍNICA**

4 13
GUGGENHEIM LA523

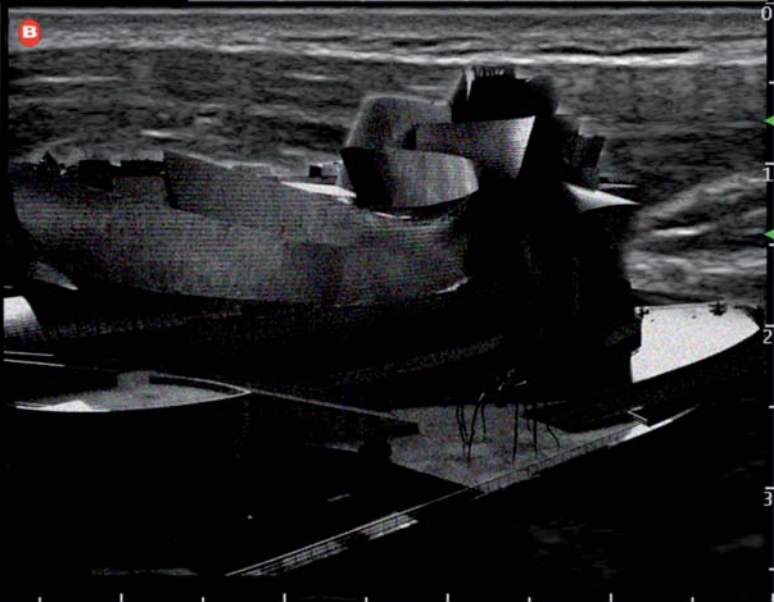
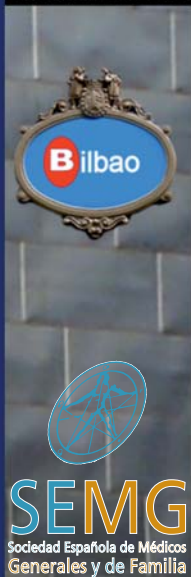

XI CONGRESO INTERNACIONAL DE ECOGRAFÍA CLÍNICA

Bilbao, del 22 al 24 de abril de 2010

Organiza:

**Sociedad Española de
Médicos Generales y de Familia – SEMG**

Declarado de Interés Sanitario por el Ministerio de Sanidad y Política Social

Declarado de Interés Científico y Profesional por la OMC

Solicitado el Reconocimiento de Interés Sanitario del Gobierno Vasco

Carta del Presidente

Querid@s compañer@s:

Espero que esta carta de presentación no sólo sea para invitaros y animaros a participar, sino también, a colaborar con los Comités Organizador y Científico para que el “XI Congreso Internacional de Ecografía Clínica” sea un éxito en su desarrollo y en sus conclusiones.

Este año, introducimos alguna variación con respecto a años anteriores, como es, la realización de una Jornada dedicada a la ecografía en patología urológica, tan y tan frecuente en nuestras consultas, en las cuales la ecografía tiene un papel primordial transformándonos de meros espectadores, a en bastantes ocasiones, “solucionadores”. Respecto a las mesas científicas, ofrecemos temas tan variados, como el estudio de bultos y bultomas, patología vascular y aplicaciones en la investigación, control del embarazo normal, y patología mamaria, área ésta en la que la SEMG es pionera en nuestro país. Otra de las novedades a la que dedicaremos la tarde del Sábado será un Taller de introducción a la ecografía abdominal que permitirá la iniciación en este tema a colegas interesados en la técnica. Simultáneamente a este taller, se celebrará un Curso de Ecografía Avanzada en Aparato Locomotor para quienes estén interesados en profundizar sobre el tema.

Como punto y aparte en las actividades del Congreso me gustaría comentar dos de ellas. Una por su novedad en nuestros congresos que es el “Eco Enigma” y que se basa en la exposición cada día de unos casos ecográficos, y sobre los cuales deberéis dar vuestro diagnóstico en unos cuestionarios que habrá para el caso. En la cena de clausura se pasará una presentación con los diagnósticos de dichos casos y se anunciará los ganadores del concurso, naturalmente con premio incluido. La otra y quizás más importante será la de la presentación de casos clínicos. Es una actividad que consideramos primordial porque es donde realmente se aprecia la implicación de los colegas que practican la ecografía en su trabajo diario. Todos los casos que podáis presentar son importantes, unos por la rareza de la patología y otros por su frecuencia. Como colofón durante la cena de clausura se entregará un premio al caso clínico que los miembros del comité científico consideren que ha sido el mejor, tanto por su presentación como por su contenido.

Quiero además, recordaros que el Congreso se celebrará en Bilbao, fantástica y bonita ciudad en la que os esperamos con una gran ilusión.

Pablo Barceló Galindez
Presidente del Comité Organizador

Comités

COMITÉ ORGANIZADOR

Presidente:	Dr. Pablo Barceló Galindez
Vicepresidente:	Dr. Francisco Javier López de Davalillo
Vocales:	Dr. Benjamín Abarca Buján Dr. Pedro Javier Cañones Garzón Dr. Manuel Devesa Muñiz Dr. Juan Ignacio Goiria Ormazabal Dr. Cosme Naveda Pomposo Dr. Fernando Pérez Escanilla

COMITÉ DE CONGRESOS SEMG:

D. Manuel Martínez Boyano
Dra. Mercedes Otero Cacabelos
Dr. Moisés Robledo del Corro
Dr. Juan Antonio Trigueros Carrero

COMITÉ CIENTÍFICO

Presidente:	Dr. Jorge Permanyer Barrier
Vicepresidente:	Dr. José Antonio Estevez Barrondo
Vocales:	Dr. Francisco Javier Amorós Oliveros Dr. Ramón Balius Mata Dr. Eugenio Cerezo López Dr. Giancarlo Dolfin Dr. Francisco Javier Durán Rodríguez Dr. Camilo Fuster Palacio Dr. Manuel Granado González Dr. Carmelo Herrera Carcedo Dr. Stephan Schneider Dr. José Manuel Solla Camino Dr. Michel Teboul



Programa

Jueves 22 de abril

12.00 h Entrega de Documentación

16.00 – 17.45 h MESA CIENTÍFICA CONTROL ECOGRÁFICO DEL EMBARAZO NORMAL

Ponentes:

Dr. Carmelo Herrera Carcedo. Médico General y de Familia. Burgos
Dr. Txanton Martínez-Astorquiza. Especialista en Ginecología. Bilbao
Dr. Adolfo Uribarren Zaballa. Especialista en Ginecología. Bilbao

INTRODUCCIÓN Y GENERALIDADES
INDICACIONES DE LA ECOGRAFÍA OBSTÉTRICA
PROS Y CONTRAS DE LA ECOGRAFÍA SISTEMÁTICA DURANTE EL EMBARAZO
LA EXPLORACIÓN ECOGRÁFICA OBSTÉTRICA

- Clasificación y normas
- Terminología
- Formación y personal
- Equipamiento
- Preparación de la paciente

REVISIÓN ANATÓMICA FETAL NORMALIZADA

Ecografía I trimestre: 11-14 semanas
Ecografía II trimestre: 16-22 semanas
Ecografía III trimestre: 34-36 semanas

DISCUSIÓN: COLABORACIÓN ENTRE NIVELES ASISTENCIALES
(Primaria - Especializada). Unidades de Ecografía de referencia

17.45 – 18.00 h Café

18.00 – 20.00 h DIAGNÓSTICO ECOGRÁFICO DE LOS BULTOMAS

INTRODUCCIÓN

Dr. Ramón Barceló Galindez. Especialista en Oncología. Bilbao

BULTOMAS DE ORIGEN DÉRMICO Y SUBCUTÁNEO

Dr. Xavier Targa Piñol. Médico General y de Familia. AMER. Gerona

BULTOMAS DE ORIGEN MUSCULOESQUELÉTICO

Dr. Jorge Permanyer Barrier. Médico General y de Familia. Barcelona

ADENOPATÍAS

Dr. Ignacio Jaén Díaz. Médico General y de Familia. Toledo

BULTOMAS EN PEDIATRÍA

Dr. Stephan Schneider. Especialista en Pediatría. Gerona

20.00 h

INAUGURACIÓN



Viernes 23 de abril

10.00 – 12.00 h **JORNADA DE ECOGRAFÍA EN PATOLOGÍA UROLÓGICA I**

Moderador:
Dr. Pablo Barceló Galindez. Bilbao

Ponencias:
VARIANTES DEL DESARROLLO RENAL
Dr. José Antonio Estévez. Médico General y de Familia. Bilbao

TRASTORNOS DEL PARÉNQUIMA RENAL
Dra. Diana Gaitini. Especialista en Radiología. Israel

QUISTES Y ENFERMEDADES QUÍSTICAS
Dr. Camilo Fuster Palacio. Médico General y de Familia. Alicante

TUMORES RENALES
Dr. Manuel Carmona Calderón. Especialista en Radiología. Badajoz

12.00 – 12.15 h Café

12.15 – 13.15 h **JORNADA DE ECOGRAFÍA EN PATOLOGÍA UROLÓGICA I (continuación)**

Ponencias:
NEFROLITIASIS
Dr. José Manuel Solla Camino. Médico General y de Familia. Allariz. Orense

PATOLOGÍA DEL SISTEMA COLECTOR
Dr. Josep Fumadó Queral. Médico General y de Familia. Tarragona

13.15 – 14.30 h **PRESENTACIÓN DE CASOS CLÍNICOS**

14.30 – 16.30 h Comida de trabajo

16.30 – 18.30 h **JORNADA DE ECOGRAFÍA EN PATOLOGÍA UROLÓGICA II.**

TRAUMATISMOS RENALES
Dr. Guadalupe Requena Santos. Especialista en Medicina del Trabajo. Málaga

PATOLOGÍA VASCULAR
Dr. Pablo Barceló Galindez. Especialista en Medicina del Trabajo. Bilbao

TRASPLANTE RENAL
Dra. Violeta Catalá. Especialista en Radiología. Barcelona

PATOLOGÍA DE LA VEJIGA URINARIA
Dr. Rafael Fernández Martínez. Médico General y de Familia. Granada

18.30 – 18.45 h Café

18.45 – 20.30 h **JORNADA DE ECOGRAFÍA EN PATOLOGÍA UROLÓGICA II (continuación)**

PATOLOGÍA PROSTÁTICA
Dr. Juan José Boada. Especialista en Radiología. Tarragona

PATOLOGÍA ESCROTAL
PATOLOGÍA PENEANA
Dr. Eugenio Cerezo López. Especialista en Medicina Interna. Madrid



Sábado 24 de abril

10.00 – 11.45 h **PATOLOGÍA VASCULAR Y APLICACIONES EN LA INVESTIGACIÓN**

Moderador: Dr. Ángel Modrego Navarro. Toledo

Ponencias:

ECODOPPLER VENOSO DE MIEMBROS INFERIORES

Dra. Diana Gaitini. Especialista en Radiología. Israel

UTILIZACIÓN DEL ECODOPPLER DE TSAO EN LA EVALUACIÓN DEL RIESGO CARDIOVASCULAR

Dra. Maya Gracia. Especialista en Angiología. Barcelona

“ESTUDI GIRONA”: DETECCIÓN ECOGRÁFICA PRECOZ DE OBESIDAD Y FACTORES DE RIESGO CARDIOVASCULAR EN PEDIATRÍA.

Dra. Inés Osiniri. Especialista en Pediatría. Gerona

LA ECOGRAFÍA VASCULAR EN LA INVESTIGACIÓN DEL MÉDICO GENERAL Y DE FAMILIA

Dr. Fernando Pérez Escanilla. Médico General y de Familia. Cáceres

11.45 – 12.00 h **Café**

12.00 – 14.00 h **MESA CIENTÍFICA 21 CUESTIONES FUNDAMENTALES EN EL DIAGNÓSTICO ECOGRÁFICO DE LAS ENFERMEDADES DE LA MAMA**

Moderador: Dr. Javier Amorós Oliveros. Alicante

Ponentes:

Dr. Javier Amorós Oliveros. Médico General y de Familia. Alicante

Dr. Giancarlo Dolfin. Especialista en Ginecología. Italia

Dr. Camilo Fuster Palacio. Médico General y de Familia. Alicante

Dr. Krazimier Szopinski. Especialista en Radiología. Polonia

Dr. Michel Teboul. Especialista en Radiología. Francia

1. Es importante el conocimiento de la anatomía de la mama?
2. Cual es la correspondencia anatomo-ecográfica?
3. Existen diferentes técnicas en el estudio ecográfico de la mama?
4. Cual es la técnica que aporta más información?
5. Es similar la mama en las diferentes etapas de la vida ?
6. Existen variaciones en función del estado hormonal ?
7. Qué importancia tiene la valoración del sistema ducto-lobulillar ?
8. Qué importancia tiene la valoración del tejido conectivo?
9. Es útil la ecografía en la valoración de las enfermedades benignas?
10. Cómo se valoran las ectasias ?
11. Cómo se valoran los quistes ?
12. Cómo se valoran los papilomas y las papilomatosis ?
13. Cómo se valoran los fibroadenomas?
14. Cómo se valoran las displasias fibroquísticas?
15. Existen diferentes modelos de desarrollo del cáncer?
16. Cuales son los signos directos de cáncer de mama?
17. Son importantes los signos indirectos en el diagnóstico del cáncer de mama?
18. Cómo se valora el cáncer ductal focal ?
19. Cómo se valora el cáncer ducto-lobulillar y plitifocal?
20. Cómo se valora el cáncer difuso?
21. Qué conclusiones importantes se desprenden de las anteriores cuestiones?



14.00 – 16.00 h Comida de trabajo

16.00 – 20.00 h TALLER BÁSICO DE ECOGRAFÍA ABDOMINAL

Coordinador: Dr. Manuel Devesa Muñiz. Allariz. Orense

FÍSICA DE LOS ULTRASONIDOS E IMÁGENES ECOGRÁFICAS CORTES ANATÓMICOS ECOGRÁFICOS ABDOMINALES

Docente: Dr. Manuel Devesa Muñiz. Allariz. Orense

PRÁCTICAS

Tutores:

Dr. Manuel Devesa Muñiz. Médico General y de Familia. Allariz. Orense

Dr. José Manuel Solla Camino. Médico General y de Familia. Allariz. Orense

Dr. Aquilino Vázquez Fernández. Médico General y de Familia. Allariz. Orense

Dr. Ángel González Alonso. Médico General y de Familia. Allariz. Orense

16.30 – 18.30 h AVANCES EN ECOGRAFÍA DEL APARATO LOCOMOTOR

Coordinadores:

Dr. Ramón Balius Matas. Barcelona

Dr. Jorge Permanyer Barrier. Barcelona

PATOLOGÍA DEL HOMBRO

ECOGRAFÍA Y PATOLOGÍA DEL TENDÓN DE LA PORCIÓN LARGA DEL BÍCEPS

Dr. Fernando Jiménez Díaz. Especialista en Medicina del Deporte. Toledo

INTERVENCIONISMO ECODIRIGIDO EN EL HOMBRO

Dr. José Luis del Cura. Especialista en Radiología. Bilbao

PATOLOGÍA DEL HOMBRO NO MANGUITO NO TPLB

Dr. Jordi Permanyer Barrier. Médico General y de Familia. Barcelona

PATOLOGÍA ACROMIO CLAVICULAR Y EXTERNO CLAVICULAR

Dr. Ramón Balius Matas. Especialista en Medicina del Deporte. Barcelona

DISCUSIÓN

18.30 – 18.45 h Café

18.45 – 20.30 h PATOLOGÍA DEL CODO

Moderador: Dr. Eugenio Cerezo López. Madrid

EPICONDILALGÍA NEUROLÓGICA

Dr. Jordi Palau. Especialista en Traumatología. Barcelona

TRATAMIENTOS QUIRÚRGICOS ECODIRIGIDOS EN LAS EPICONDILOPATÍAS

Dr. Javier del La Fuente. Especialista en Traumatología. Barcelona

VASCULARIZACIÓN EN LAS EPICONDILOPATÍAS: REALIDADES, MITOS Y TRATAMIENTOS

Dr. Guillermo Álvarez Rey. Especialista en Medicina del Deporte. Málaga

ECOGRAFÍA DEL TENDÓN DISTAL DEL BÍCEPS

Dr. Ramón Balius Matas. Especialista en Medicina del Deporte. Barcelona

DISCUSIÓN



Otras Actividades

ECO-ENIGMA:

Durante el desarrollo del congreso se expondrán 6 casos en el área de exposición, (2 cada día). Cada caso estará compuesto por 2 - 4 imágenes y un pequeño comentario clínico. En secretaría se podrán recoger unas papeletas, para que, quien así lo desee, participe con su diagnóstico.

Al finalizar el Congreso se dará el/los nombres de la/las personas que hayan conseguido resolver el Eco-enigma.

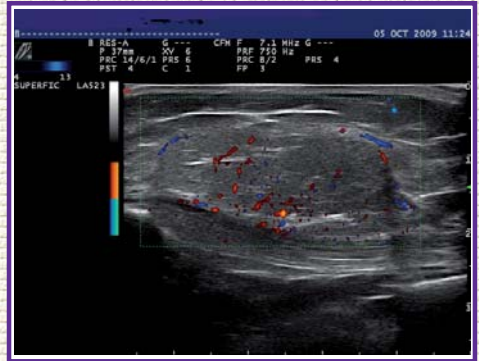

SEMG
Sociedad Española de Médicos
Generales y de Familia

Sede del Congreso:
Colegio Oficial de Médicos de Bizkaia
c/ Lersundi, 9, 1ª planta
8009 BILBAO
Ifno. +34 94 435 47 00
Fax +34 94 435 47 02

Secretaría Técnica:
MEDGEN S.A.
Pº Imperial 10-12 1º Plta.
28005 Madrid
Telf. +34 913 644 120
Fax: +34 913 644 121 / +34 913 657 660
e-mail: congresos_smg@semg.es

Secretaría Técnica:
Sección de Ecografía SEMG
Pº Imperial 10-12 1º Plta.
28005 Madrid
Telf. +34 913 644 120
Fax: +34 913 644 121 / +34 913 657 660
e-mail: smg@semg.es

www.semg.es

Colabora:
Sociedad Española de Ecografía
European Society Breast Echography

Acreditación:
Solicitada acreditación
al SEAFORMEC